



Istituto Statale Comprensivo "Federico II" Jesi

Istituto Accreditato per il Tirocinio Formativo e Scuola innovativa- Visiting

Cod. fisc. 91017960427

Cod. univoco ufficio-IPA: UFDCT9

☎ 073158677 - 0731209296

✉ anic830001@istruzione.it

✉ anic830001@pec.istruzione.it

Indirizzo Musicale



Centro Territoriale Inclusione

Sito Internet: www.iscfederico2.edu.it



ORGANIGRAMMA FUNZIONALE DI ISTITUTO A.S. 2020-2021

FIGURE DI SISTEMA

DIRIGENTE SCOLASTICO	
	Fabrizi Massimo

COLLABORATRICE DS	
	Giuliodori Roberta

GRUPPO DI MIGLIORAMENTO – NUCLEO INTERNO VALUTAZIONE	
DS	Fabrizi Massimo
Collaboratori DS	Giuliodori Roberta
Responsabili POF/PTOF e continuità	Priori Sabrina, Chierici Barbara, Serini Catia
Responsabile Valutazione/Autovalutazione	Cardinali Maria Cecilia, Valenti Maria
Componente	Mangiaterra Marina
Componente	Bini M. Alessandra
Componente	Ferraretti M. Valeria

COMITATO VALUTAZIONE	
Dirigente Scolastico	Fabrizi Massimo
Componente docente	Bini M. Alessandra
	Civerchia Roberto
	Formato Giulia
Componente genitori	Uddin Shahab
	Massaccesi Paola

FUNZIONI STRUMENTALI E COMMISSIONI – A.S. 2020/2021

POF/PTOF – CONTINUITÀ ED ORIENTAMENTO (Referente Interdipartimento – applicazione curricolo verticale)	PRIORI SABRINA, CHIERICI BARBARA, SERINI CATIA
Commissione	INFANZIA: Bartolelli Ketty PRIMARIA: Valenti Maria SECONDARIA: Scorcelletti Greta, Braconi Fabiola



Istituto Statale Comprensivo "Federico II" Jesi

Istituto Accreditato per il Tirocinio Formativo e Scuola innovativa- Visiting

Cod. fisc. 91017960427

Cod. univoco ufficio-IPA: UFDCT9

☎ 073158677 - 0731209296

✉ anic830001@istruzione.it

✉ anic830001@pec.istruzione.it

Indirizzo Musicale



Centro Territoriale Inclusione

Sito Internet: www.iscfederico2.edu.it



PON/POR, BANDI MINISTERIALI	TOSTI DANIELA
Commissione	INFANZIA: Sacchetti Serena PRIMARIA: Sparvoli Simonetta SECONDARIA: Lorenzetti Cinzia
INTERCULTURA	MANGIATERRA MARINA
Commissione	INFANZIA: Zappelli Laura PRIMARIA: Matteucci Marta SECONDARIA: Noia Grazia
VALUTAZIONE E AUTOVALUTAZIONE D'ISTITUTO E PIANO DI MIGLIORAMENTO	CARDINALI MARIA CECILIA VALENTI MARIA
Commissione	SECONDARIA: Marotti Laura PRIMARIA: Ciarmatori Marina INFANZIA: Alfano Patty
DISABILITÀ E DISAGIO MINORI	MAGGI RAFFAELA
Commissione	SECONDARIA: Cocco Catia PRIMARIA: Romagnoli Giulia, Carotti Elisabetta INFANZIA: Spinelli Annalisa
AREA DIGITALE	SBARBATI ROBERTO
Commissione	SECONDARIA: Cardinali M. Cecilia, Lorenzetti Cinzia PRIMARIA: Mazzitelli Elena Maria INFANZIA: Boria Michele, Mozzicafreddo Annalisa

Referenti Scolastici per COVID-19:

PLESSO	NOME E COGNOME	
Federico II	MASSIMO FABRIZI	Dirigente
Primaria "Garibaldi"	GIULIA ROMAGNOLI	Referente di plesso
Primaria "Mazzini"	VENTURINI VALERIA	Docente
Primaria Perchi	ASSUNTINA NOBILI	Referente di plesso
Infanzia "Giraffa"	PATTY ALFANO	Referente di plesso
Infanzia "Anna Frank"	KETTY BARTOLELLI	Referente di plesso



Istituto Statale Comprensivo "Federico II" Jesi

Istituto Accreditato per il Tirocinio Formativo e Scuola innovativa- Visiting

Cod. fisc. 91017960427

Cod. univoco ufficio-IPA: UFDCT9

☎ 073158677 - 0731209296

✉ anic830001@istruzione.it

✉ anic830001@pec.istruzione.it

Indirizzo Musicale



Centro Territoriale Inclusione

Sito Internet: www.iscfederico2.edu.it



Infanzia "S. Maria del Piano"	SILVIA CORTUCCI	Referente di plesso
Infanzia ""Casali Santa"	MICHELE BORIA	Referente di plesso

Referenti Scolastici supplenti per COVID-19

PLESSO	NOME E COGNOME	
Federico II	ROBERTA GIULIODORI	Collaboratrice Dirigente
Primaria "Garibaldi"	MAGGI RAFFAELA	Referente di Settore
Primaria "Mazzini"	BAVARI SILVIA	Referente di plesso
Primaria Perchi	BENI MARINA	Docente
Infanzia "Giraffa"	ROBERTO CIVERCHIA	Referente di plesso
Infanzia "Anna Frank"	MOZZICAFREDDO ANNALISA	Referente di plesso
Infanzia "S. Maria del Piano"	PASSALACQUA STEFANIA	Referente di plesso
Infanzia ""Casali Santa"	BINI LETIZIA	Docente

TUTOR TIROCINANTI SOSTEGNO TFA – COMUNE SCIENZE FORMAZIONE PRIMARIA

TUTOR INFANZIA	
Zappelli Laura	Fiorentini Beatrice
Spinelli Annalisa	Pacetti Sonia TFA Sostegno

TUTOR TIROCINANTI SOSTEGNO TFA – COMUNE SCIENZE FORMAZIONE PRIMARIA

TUTOR PRIMARIA	COMUNE - TIROCINANTE	SOSTEGNO-TIROCINANTE
Valenti Maria	Elisa Copparoni	
Priori Sabrina	Xheleshi Benereta	
Ruspantini Luisella		Risté Pamela TFA Sostegno

TUTOR TIROCINANTI SOSTEGNO TFA – SECONDARIA DI 1° GRADO

TUTOR SECONDARIA	SOSTEGNO TIROCINANTE
Cocco Catia	Maschietto Veronica



Istituto Statale Comprensivo "Federico II" Jesi

Istituto Accreditato per il Tirocinio Formativo e Scuola innovativa- Visiting

Cod. fisc. 91017960427

Cod. univoco ufficio-IPA: UFDCT9

☎ 073158677 - 0731209296

✉ anic830001@istruzione.it

✉ anic830001@pec.istruzione.it

Indirizzo Musicale



Centro Territoriale Inclusione

Sito Internet: www.iscfederico2.edu.it



TUTOR: DOCENTI NEO-IMMESSI IN RUOLO – A.S. 2020/2021

SECONDARIA DI 1° GRADO	
Serini Catia	Lorenzetti Cinzia

DOCENTI REFERENTI A.S. 2020/2021

INDIRIZZO MUSICALE-ARTISTICO	Giuliodori Roberta
COMITATO SPORTIVO SCOLASTICO SECONDARIA	Barocci Francesco, Lelli Isabella
COMITATO SPORTIVO SCOLASTICO PRIMARIA	Buzi Paola, Santori Marta, Capogrossi Maria A.
VIAGGI ISTRUZIONE	////////////////////////////////////
REFERENTE CONSULTA PER LA PACE	Bavari Silvia
REFERENTE UNICEF	Maggi Raffaella
SETTORE INFANZIA	Marchegiani Manuela
SETTORE PRIMARIA	Maggi Raffaella
SETTORE SECONDARIA	Bini Alessandra
REFERENTE CYBERBULLISMO	Cardinali Maria Cecilia
PLESSO INFANZIA "Casali Santa"	Boria Michele
PLESSO INFANZIA "Anna Frank"	Bartolelli Ketty, Mozzicafreddo Annalisa
PLESSO INFANZIA "S. Maria Del Piano"	Cortucci Silvia
PLESSO INFANZIA "La Giraffa"	Alfano Patty, Civerchia Roberto
PLESSO PRIMARIA "G.Mazzini"	Bavari Silvia, Barone Daniela
PLESSO PRIMARIA "G.Perchi"	Valenti Maria, Nobili Assuntina
PLESSO PRIMARIA "G.Garibaldi"	Romagnoli Giulia
PLESSO SECONDARIA "Federico II"	Moscatelli Silvia, Gasparri Roberta
DOCENTI VERBALIZZATORI CDI	Bini M. Alessandra e Cardinali M. Cecilia
BIBLIOTECA SECONDARIA	Bonci Francesca
COORDINATORE EDUCAZIONE CIVICA	Scorcelletti Greta, Maggi Raffaella, Cortucci Silvia
COMMISSIONE ED. CIVICA	Brutti M. Cristina Bini M. Alessandra Serini Catia Cardinali M. Cecilia Marotti Laura Mangiaterra Marina Piccioni Cristina



Istituto Statale Comprensivo "Federico II" Jesi

Istituto Accreditato per il Tirocinio Formativo e Scuola innovativa- Visiting

Cod. fisc. 91017960427

Cod. univoco ufficio-IPA: UFDCT9

☎ 073158677 - 0731209296

✉ anic830001@istruzione.it

✉ anic830001@pec.istruzione.it

Indirizzo Musicale



Centro Territoriale Inclusione

Sito Internet: www.iscfederico2.edu.it



		Petrelli Caterina Tonti Lorella Romiti Barbara Boria Michele Copparoni Annaluna Zappelli Laura
	ANIMATORE DIGITALE	Sbarbati Roberto
	RESPONSABILE BANDIERA	Sbarbati Roberto
	ASPP	Tirotta Mara
	COORDINATRICE PEDAGOGICA SCUOLA INFANZIA (0-6)	Manuela Marchegiani
	LABORATORIO SCIENZE	
	DIPARTIMENTO LETTERE	Noia Grazia
	DIPARTIMENTO MATEMATICA- TECNOLOGIA	Tirotta Mara
	DIPARTIMENTO LINGUE	Bini M. Alessandra
	DIPARTIMENTO ARTE-MUSICA- SCIENZE MOTORIE	Sbarbati Roberto, Barocci Francesco
	DIPARTIMENTO INDIRIZZO MUSICALE	A ROTAZIONE
	DIPARTIMENTO DISABILITA'	Cocco Catia
	CIC	Cocco Catia, Maggi Raffaella

DOCENTI COORDINATORI - SCUOLA SECONDARIA I GRADO

1A	Gasparri Roberta	Tittarelli Chiara
2A	Piras Flavia	Lelli Isabella
3A	Scorcelletti Greta	Bini M. Alessandra
1B	Pierucci Annalisa	Tirotta Mara
2B	Vico Roberta	Tirotta Mara
3B	Marotti Laura	Barocci Francesco
1C	Sopranzetti Marika	Serritelli Giulia
2C	Settimi Serena	Cocco Catia
3C	Bonci Francesca	Serini Catia
1D	Noia Grazia	Salanti Federica
2D	Cardinali M. Cecilia	Lorenzetti Cinzia
3D	Brutti Cristina	Rondina Elena
1E	De Rosa Florinda	Santinelli Claudia
2E	Bottegal Riccardo	Muretta Marika

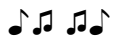

COORDINATORI DI CLASSE – SCUOLA PRIMARIA A.S. 2020/2021

PLESSO "G. GARIBALDI"

1 A	Marina Mangiaterra
2 A	Caterina Petrelli
3 A	Raffaella Squadroni
4 A	Patrizia Mencarelli
5 A	Elisabetta Carotti
1 B	Marina Ciarmatori
2 B	Maria Leggieri
3 B	Sabrina Bocchini
4 B	Federica Cecchini
5 B	Paola Buzi
1 C	Lorella Tonti
2 C	Raffaella Maggi
3 C	Barbara Chierici
4 C	Valeria Bocchini

PLESSO "MAZZINI-MARCONI"

1 A	Daniela Barone
2 A	Marta Santori
3 A	Cinzia Bravi
4 A	Lorenza Bezzeccheri
5 A	Valeria Venturini



Istituto Statale Comprensivo "Federico II" Jesi

Istituto Accreditato per il Tirocinio Formativo e Scuola innovativa- Visiting

Cod. fisc. 91017960427

Cod. univoco ufficio-IPA: UFDCT9

☎ 073158677 - 0731209296

✉ anic830001@istruzione.it

✉ anic830001@pec.istruzione.it

Indirizzo Musicale



Centro Territoriale Inclusione

Sito Internet: www.iscfederico2.edu.it



PLESSO "G. PERCHI"

1 A	Maria Valenti
2 A	Maria A. Capogrossi
3 A	Giordana Santarelli
4 A	Cristina Piccioni
5 A	Claudia Pennacchietti

Il Dirigente Scolastico
Prof. Massimo Fabrizi

Firma autografa sostituita a mezzo stampa, ai
sensi dell'art. 3, comma 2 del d.lgs. n. 39/1993