

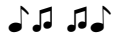

Indirizzo Musicale



Centro Territoriale Inclusione

Sito Internet: www.iscfederico2.edu.it

Istituto Statale Comprensivo "Federico II" Jesi

Istituto Accreditato per il Tirocinio Formativo e Scuola innovativa- Visiting

Cod. fisc. 91017960427

Cod. univoco ufficio-IPA: UFDCT9

☎ 073158677 - 0731209296

✉ anic830001@istruzione.it

✉ anic830001@pec.istruzione.it



Comunicazione n. 3

Jesi, 07/09/2022

Ai docenti dell'indirizzo musicale

Ai genitori degli alunni dell'indirizzo musicale

OGGETTO: Formulazione calendario delle lezioni dell'Indirizzo musicale

Con la presente si comunica che i docenti di strumento incontreranno i genitori degli alunni dell'indirizzo musicale il giorno martedì 13 settembre secondo la seguente scansione oraria:

Classi prime: 17:00 – 18:00

Classi seconde: 18:00 – 18:30

Classi terze: 18:30 – 19:00

Si ringrazia per la collaborazione.

Il Dirigente Scolastico

Prof. Massimo Fabrizi

Firma autografa sostituita a mezzo stampa
ai sensi dell'art. 3 comma 2 del D.L. 39/93